Den trætte : Frederik :

Lystspil i 4 Akter.
Optaget og iscenesat at
- EINAR ZANGENBERG -

- - I TITELROLLEN - -

FREDERIK JENSEN

21/4 15

Den trætte Frederik.

Personerne:

Fru Frederik	Frk. Jutta Lund
Frk. Frederik	Frk. Lilly Jansen
Lola	Fru Friis-Hjorth
Dyrlæge Knold	Hr. Jørgen Lund
Formanden for „blaa Kors" .	Hr. Chr. Mølbach

I.

Fru Frederik, en Dame af moden Alder, staar i Begreb med at tiltræde en lille Rejse; hun skal hente sin unge, nydelige Datter hjem fra et Ferieophold og venter i Øjeblikket paa sin kære Hr. Gemal, der pænt maa aflægge Regnskab, inden Fruen rejser. Regnskabet stemmer ikke. Der mangler et Beløb: 13 Øre!

Imidlertid kommer der en kgl. Lakaj med det Glædens Budskab, at Naadens Sol har tilsmilet den gode Frederik. Han er bleven dekoreret paa Grund af sine store Fortjenester under et Fyrstebesøg.

Konen gemmer den smukke Dekoration i et Chatol, til hvilket hun giver sin kære, hædrede Ægtefælle Nøglen. Og saa tager hun afsted for at hente Frk. Frederik.

Hr. Frederik bliver glad tilbage. Nu gælder det om at benytte den kostbare Tid, mens han er Græsenkemand: Han arrangerer et større Gilde sammen med gode Venner og søde smaa Veninder. Han er jo en glad og letsindig Sjæl, om hvem Digteren saa rammende skriver:

„Frederik solder med sine Bekendter
og er lige glad i begge Ender."

Pludselig afbrydes Orgiet paa en højst ærgerlig Maa-

de af en Portier, som præsenterer en Regning. Frederik har ingen Penge. Da faar en af de smaa Venner en genial Idé. Hun har sét Frederiks pragtfulde Orden og foreslaar nu at pantsætte den. Som sagt saa gjort. Den unge Dame, der aabenbart har Rutine den Art penible Affærer, laaner et større Beløb paa Ordensdekorationen; Regningen bliver betalt, og hele det glade Selskab gaar ud paa Sold. —

„Efter en mindre rolig Nat
er Frederik ingen Goliath!"

Da han kommer hjem den næste Morgen, er der Brev fra Konen, som skriver, at hun kommer tilbage om 8 Dage. Endvidere er der en Meddelelse om, at Fyrsten allernaadigst vil modtage ham i Audiens den 25. Og ved denne Lejlighed maa han altsaa bære sin nye Orden.

Situationen er kritisk. Frederik har ingen Penge til at løse Dekorationen hjem for. Og da han ingen anden Udvej sér, tager han Plads som Natkelner paa et Hotel, for paa denne Maade at tjene det nødvendige Beløb.

Fra det Øjeblik, Frederik træder i Funktion som Kelner, forfølges han af lutter Genvordigheder. Da der en Aften kommer Venner, som kender ham, maa han finde paa alskens Udflugter for at klare sig. Til Slut kan han ikke mere. Det har været en drøj Tur. Han har faaet hældt Flødeskum ned over Kjolen, og kommer hjem i en alt anden end proper Tilstand, dødtræt og fortumlet. Efter at have taget Kjolen af, sætter han sig paa en Stol og falder i Søvn.

Imidlertid er Fru og Frk. Frederik kommen ind med Toget. Fruen er rasende over, at Frederik ikke som galant Ægtemand har hentet Kone og Datter paa Banegaarden. Da hun finder ham sovende paa en Stol, vanker der Skænd, saa det kan forslaa. Frederik befinder sig meget ilde; og hans Forvirring er lige ved at røbe ham, da hans Datter ønsker ham til Lykke med Ordensdekorationen og beder om at se Dekorationen. Han faar et Anfald:

„Aa, jeg er saa syg, saa syg; jeg maa hele Tiden spasere. — Det er vist V a n d r e n y r e! Aa, nu er det der igen. Luft! Luft! Luft!"

II.

Frederik gaar hjemmefra. Han kommer spaserende forbi Centralpavillonen og vil nu benytte Lejligheden til at faa sine Støvler børstet. Men han er saa træt, at han falder i Søvn paa Stolen. Skopudseren vækker ham. Han maa videre.

Stadig søvnig og gabende kommer han ned til Havnen, lægger sig paa en Bænk og falder i Søvn. En Be-

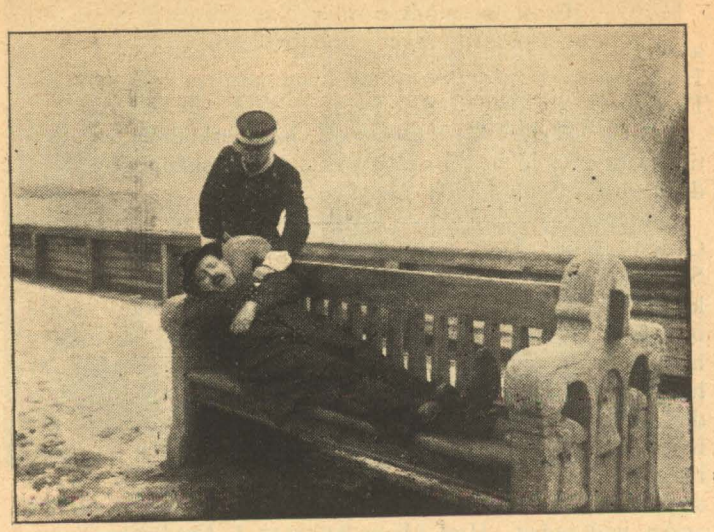

tjent purrer ham ud og jager ham væk. Men den trætte Frederik finder en anden Bænk, hvor der imidlertid residerer en væmlig Bisse, som snorker saa utroligt, at Frederik ikke kan sove for ham.

Da faar han en lys Idé: Den fabelagtige Snorken kan han bruge, naar han selv er ude om Natten som Kelner. Han vækker Bissen og forklarer ham Sagen og aftaler alt fornødent med ham.

Derefter begiver han sig hjem. For at faa Lov til

at være i Fred, lister han op paa Pulterkammeret, men Husassistenten observerer ham og afgiver Rapport til Fruen. Og saa er Freden forbi.

Endnu værre bliver det, da hun erklærer, at den tilgrisede Kjole øjeblikkelig maa i Vaskebaljen. Frederik protesterer; men forgæves.

Datteren er stadig nysgerrig efter at faa Papas nye Orden at sé. Der maa gøres noget. Frederik ser sit Snit til atter at tage den Nøgle, han ved Fruens Hjemkomst maatte aflevere. Nu kan Chatollet ikke lukkes op. Fru Frederik bestiller resolut en Smed, hvorefter hun begiver sig til Møde i „blaa Kors". Næppe er hun ude af Døren, før Frederik ringer Afbud til Smeden og gør et sidste Forsøg paa at redde sin Kjole, som han jo skal have paa om Aftenen. Men den er allerede drivvaad og ikke til at bruge foreløbig. Den rædsomme Bisse fra Havnen indfinder sig punktligt og alt andet end ædru. Han bliver anbragt i Frederiks Seng, hvor han hurtigt opfylder sin Bestemmelse og snorker, saa det runger.

Han sover sødt, sikke Tordenskrald,
Man skulde trø, han var til Parsifal!"

Frederik maa og skal have fat i en anden Kjole. Han iler hen paa Hotellet, hvor han uden Resultat undersøger Tjenerværelset.

Inde paa et af Hotelværelserne bor Dyrlæge Knold, der lige som Fru Frederik skal til Møde i „blaa Kors". I et ubevogtet Øjeblik lykkes det den samvittighedsløse Frederik at tilvende sig Dyrlægens Kjole og lægge sin Morgenjakke i Stedet.

Og saa gaar han ned for at servere.

III.

Dyrlæge Knold opdager øjeblikkelig det frække Tyveri.

Han ringer. Frederik kommer op. Dyrlægen er ulykkelig og vil laane Frederiks (d. v. s. sin egen) Kjole; men det kan der naturligvis ikke være Tale om. Imidlertid underkaster Hr. Knold den mystiske Morgenjakke en grundig Undersøgelse og finder — Laanesedlen paa den trætte Frederiks Orden.

Og dette for Frederik saa vigtige Papir lukker han ned i sin Kuffert. Situationen begynder at blive kompliceret.

Frederik foreslaar nu, at Dyrlægen skal simulere syg og sende Afbud til „blaa Kors". Dette har straks til Følge, at de rare Mennesker fra denne Forening beslutter at se til Patienten.

Inde ved Siden af Dyrlæge Knold bor den smukke Lola, der har en Tilbeder. Da alle Dørene ligner hinanden, gaar hun ved en Fejltagelse ind paa Knolds Værelse. — Dyrlægen er imidlertid spaseret ud. Frederik kommer ind til den skønne Lola, der bliver meget altereret. Af Frygt for den skinsyge Tilbeder søger Frederik Tilflugt i et Skab; først da Lolas Ven trækker sig tilbage, kan han atter slippe ud af sit ufrivillige trange Opholdssted og forklare Lola, at hun hører hjemme inde ved Siden af.

I det samme kommer Knold tilbage. Han er løbet paa Deputationen fra „blaa Kors". Man kendte ham ikke i Forvejen; men nu har man sét ham; og af den Grund bønfalder han Frederik om at spille Syg i hans Sted.

Det er en Chance for den trætte Frederik. Han forlanger 50 Kr., som han endnu mangler i at kunne løse Ordnen hjem, samt Laanesedlen. Og de Betingelser maa Knold akceptere.

Saa bliver Frederik puttet i Seng hos Lola, indsvøbt i Vat og Bandager. Saaledes modtager han Deputationen fra „blaa Kors", hvis Formand deltagende spørger til hans Befindende, mens Fru Frederik forlanger at vaage hos den stakkels Patient Natten over.

Da Fruen et Øjeblik forsvinder, lykkes det Lola, som

har holdt sig skjult under Tæppet, at undslippe. Men Frederik maa pænt blive. Og hele den lange Nat holder Fruen trofast Vagt ved hans Leje.

IV.

„Snart er Natten svunden, Dagen bryder frem,
Frederik Fred har funden, Konen drager hjem."

Endelig gik hun! Frederik staar op for at begive sig hjem efter den ubehagelige Nat. Konen er allerede hjemme; hun lytter ved hans Dør — og hører en tillidsindgydende Snorken.

Ikke længe efter kommer Frederik listende. Han propper den drukne Bisse med Mælk og Brød, og da han har faaet lidt Liv i Kumpanen, sender han ham af Sted for at indløse Ordnen.

Et Øjeblik efter træder han glad og morgenfrisk ind til sin Kone og lader som ingenting. Fru Frederik ringer paa ny til Smeden for at faa Chatollet dirket op. Og hendes kære Mand begynder at blive nervøs for, at han ikke skal faa Ordnen lagt tilbage, inden Smeden kommer.

For at trække Tiden ud, finder han paa at arrangere et imaginært Indbrud. Han surrer sig selv fast til en Stol, kaster alt hulter til bulter i Værelset, raaber om Hjælp — og beretter om den skrækkelige Tildragelse. Som den ædelmodige Mand, han er, modsætter han sig bestemt, at man tilkalder Politiet.

Imidlertid har Bissen efter svære Bryderier faaet Ordensdekorationen indløst. Han kommer med den lige i rette Tid og udleverer den til Frederik, som lader den falde ned i Haven, hvor Datteren henter den.

Hermed er den trætte Frederiks Genvordigheder endt; oven paa alle Anstrengelser og Kvaler kan han nu søge Fred og Hvile i Hjemmets Hygge og Harmoni.

Aage Hansen, Nørregade 45

PALADS TEATRET

Direktør: Constantin Philipsen.

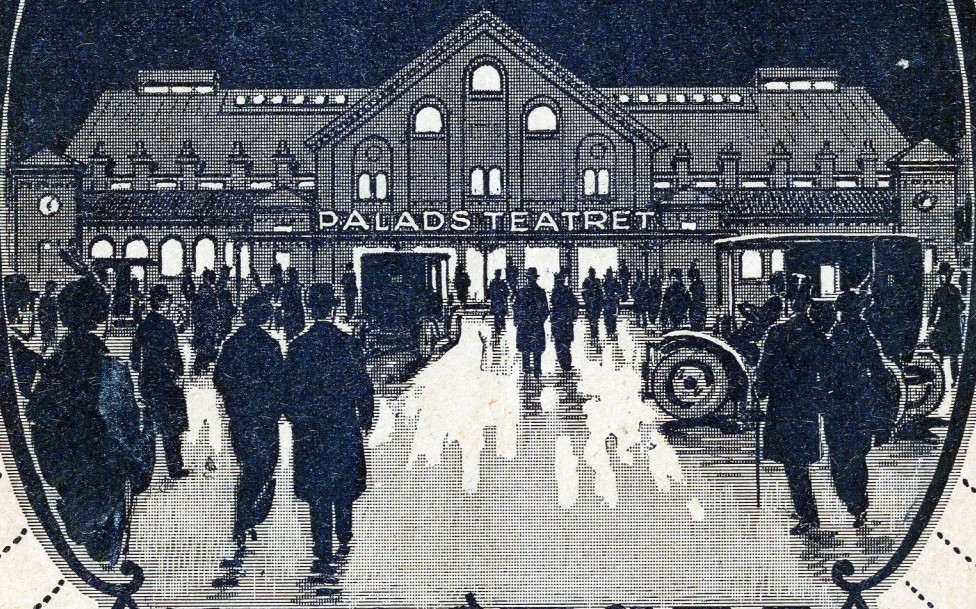

PROGRAM

Th. J

Monteringen af Paladsteatret

med Møbler Gardiner, Tæpper og Lysekroner

udført af

Lysberg & Hansen A/S

Telefon 4767 og 4787,

Palægade 1, Bredgade 3.

Korkhæle, Tøffel- og Indlægssaaler.

„ØKONOMIEN"

Vesterbrogade 57, Tlf. Vester 2 y. | Gl. Kongevej 145, Tlf. Central 6565. | H. C. Ørstedsvej 39 A, Tlf. Nora 1729 x.

Frederiksberg Bestillingskontor for Tændstikker, A/S

Forlang Prisliste. Ordrer over 5 Kr. frit nærmeste Station.

100 Ark Smørrebrødspapir 23 Øre. — 500 Mellemlægs 17 Øre.

Altid de nyeste Melodier Sang og Musik

Apparater fra Kr 60,00, Plader, dobbeltsidet bespillede fra Kr. 1,50. Absolut største danske Repertoire

1. Paderewski.
2. Holger Pedersen.
3. Ida Møller.
4. John Forsell.
5. Tetrazzini.
6. Nellie Melba.
7. Carl Alstrup.
8. OscarStribolt.
9. Frederik Jensen.
10. Geraldine Farrar.
11. Johannes Poulsen.
12. Tenna Frederiksen.
13. Jean Kubelik.
14. Margrethe Lendrop.
15. Micha Elman.
16. Vilh. Herold.
17. Helge Nissen.
18. Enrico Caruso.
19. Peter Cornelius.
20. FiniHenriques

SKANDINAVISK GRAMMOPHON AKTIESELSKAB, Frihavnen, København Ø.
Udsalg ved F. Thomsens Musikvarelager, St. Kongensgade 21. Telf. 2203.

21/4 15

Eftertryk forbydes.

Bedes bemærket!

For at give alle Lejlighed til uhindret at følge Forestillingen, henstilles det høfligst til det ærede Publikum at henlægge Hattene i Garderoben eller tage dem af under Forestillingen.

Direktionen

ORKESTER-KONCERT.

Kapelmester: Hr. *KNUD LINDHARD.*

Julius Fucik: Florentiner Marsch.

EFTER PAUSEN:

Olfert Jespersen: Grundlovs-Marsch.
— Tutti Frutti. (Eller Student Jensens Repertoire).

Hver Vinteraften lyder i titusinde danske Hjem: Spil og syng noget for os! Ja, men hvad skal det være? Denne ene Bog giver Svaret: For her er virkelig Musik for Alle.

Ny Samling til **Julen**
Musik for Alle

Den billigste Musiksamling Noder for 48 Kroner. Heftet i Omslag Kr. 3. Indb. i komp. Bind Kr. 5. Bestil derfor straks ***Musik for Alle.***

Vilhelm Hansen, Musik-Forlag.

PROGRAM

1.

Hensigten helliger Midlet.

KINEMATOGRAFISK SENSATIONSDRAMA I 3 AKTER.

I HOVEDROLLEN: **HR. MATRAY.**

PERSONERNE:
Brigthbury, en rig Godsejer.
Henny, hans Datter.
Will, hendes Forlovede.
Sir Finley, Brigthburys Nabo.

I Brigthburys Park under blomstrende Træer har Henny og Will hemmelig sluttet et Forbund for Livet. Will nødes til at

Forstædernes Brødfabrikker

— **Maltsyrnet Rugbrød.** —

Personbanegaardens Restaurant.

Arbejdet i Palads-Teatret udført af:

ANDERSEN & MEYER

Telefon: 841 — 4967 — 7475 **Badstuestræde 18** — Aut. Installat. af elektr. Telegram-Adr.: Dynamo.

Lys og Kraft, Ringeledninger, Telefonanlæg etc.

Afdeling for Lysreklame: Brødr. Kjeldgaard.

Enerepræsentanter for Bergmann Elektricitets-Werke — Maschinen Abt. — Berlin.

Skal De giftes? Adolf

Hansen leverer ekstra solide **Møbler** i alle Stilarter til smaa Priser.
Forretningsprincip: **Reel Behandling.**
Brugte Møbler tages i Bytte.
Ratebetaling kan indrømmes.
Det ny Møbelmagasin
Nansensgade 73 Telefon Byen 3673.
Adolf Hansen, Snedkermester

G. Cloëttas Konditori,
(Richardts Eftfl.)
Hovedvagtsgade 8. Tlf. 212 - 4878.
FLYTTER den 1. Maj til
AMAGERTORV 11
i nye, meget elegant monterede Lokoler

Fugle fra alle Verdensdele.

Stort, smukt Lager. Glasakvarier. Fisk & Vandplanter. Fuglebure og alle Arter Redskaber.

L. Søncksen,
Lars Bjørnstræde Nr. 12.
— Telefon Byen 1060 x. —

Det er en Kendsgerning at

Manufakturvarer

købes bedst og billigst hos

F. C. Dahl, Frederiksborgg 31.

Ricard Wagner og den revolutionære Russer Bakunin.

Med

Ennas Fotografi-

Apparater fra 6 Kr. komp t kan enhver strax fotografere.

Smuk Gave
til Fest- og Fødselsdage.
Forlang Prisliste.

A. Enna, Vimmelsk. 47.

Ferrin. Bedste blod-dannende Styrknings-middel

Føres i forskellig Form efter Patientens Behov

Faaes med Brugsanvisning paa Apotekerne.

Philip Morris

Cigaretterne er overalt i Verden anset som de bedste.
Faas overalt, samt hos
C. B. Møller & Co.
Østergade 1. Østerbrogade 62.

Vibe-Hastrups Læder-Creme gjør Fodtøjet blankt og bevarer Lædet.

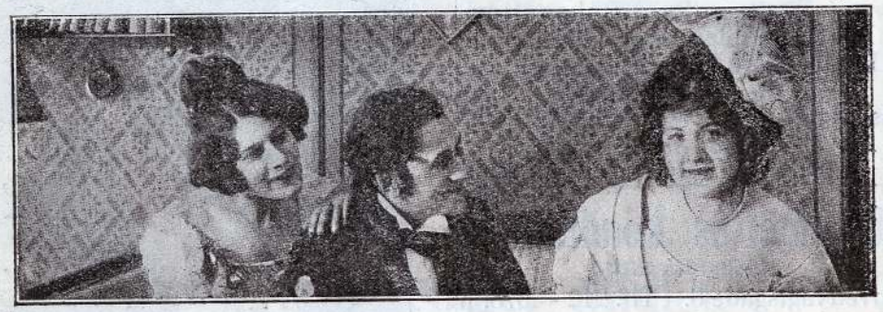

Wagner forlover sig med Minna Planer.

„PALL MALL“

Butler & Butler

Er den bedst kendte Cigaret i England og Amerika. — Faas paa alle 1. Kl.s Restaurationer Verden over.

Tag ikke imod Efterligninger.

tage Afsked med sin Forlovede for længere Tid. Han har i Skotland faaet en Stilling, der efterhaanden vil sætte ham i Stand til at byde Henny et Hjem. Med Løfte om evig Troskab skilles de to.

Sir Brigthburys Nabo er en rig Godsejer, Sir Finley, der i den sidste Tid er kommen paa Brigthbury, fængslet, som han er, af Hennys Ynde og Skønhed. Men Henny afviser hans Frieri, og Sir Finley beslutter, rasende over sit Vanheld, at vinde den skønne Kvinde ved List og Magt.

Hjulpet af en Slyngel fremskaffer han et falsk Dokument, hvori der rettes en Beskyldning mod Hennys Fader. Han sender Patric — sin Medskyldige — til Henny og beder hende om at skænke ham en Samtale. Henny modtager ham, og han forstaar at gøre den stakkels Pige saa forskræmt med sine Trusler om at offentliggøre det kompromitterende Dokument, at Hennny indvilliger i at blive hans Hustru. Hun beder kun om en Betænkningstid af 24 Timer; efter Udløbet af denne Frist skal Finley komme igen og hente hendes afgørende Svar. — Henny forsøger nu at bruge den korte Frist til at underrette Will om Sagen og bede ham komme hende til Hjælp. Hun skriver et Brev til ham, hvori hun fortæller ham om sin Nød og beder ham komme og hjælpe hende.

Sir Finley har imidlertid hemmelig udspioneret Hennys Færd. — Hun overgiver Brevet til et Bud, som Patric forsøger at overrumple. Kun Adressen lykkes det Patric at læse. Ved Hjælp af denne opsporer Slynglen og nogle af hans Hjælpere Will og tager ham til Fange.

Da Will kommer til sig selv, er han indespærret i et gammelt Taarn. — Forgæves raaber han og slaar løs paa Jern-Døren, ingen hører ham. Et højt Vindue synes at være den eneste Udvej til Flugt. Will klatrer derop og stirrer ned, en vældig Afgrund gaber ham i Møde — dog, der er intet andet Valg. Lynsnart sønderriver han den Sæk, man havde kastet over ham, da man slæbte ham herhen; han binder Stykkerne sammen, og nu begynder den farefulde Nedstigning af den gamle Borgruin.

De bedste **Malt-** præparater. Tlf. 3282.

EVERS

Maltextraktøl (dansk Sundhedsøl)
Export-Malt-Extraktøl.
Maltsaft (Vacuums)
Malt-Bolscher.
do. med **Menthol**
m. m.

Skandinavisk Grammophon Aktieselskab, Frihavnen, København Ø.
Udsalg ved F. Thomsens Musikvarelager, St. Kongensgade 21. Tlf. 2203.

Heldet følger ham — han er fri! Men hans Flugt er opdaget, og længe varer det ikke, før hans Forfølgere er paa Sporet. Han lader sig glide ned i en dyb Brøndskakt og kryber op igen ved Hjælp af en Jernkæde, da hans Forfølgere er borte. Men endnu er Faren ikke ovre. Forfølgerne opdager ham, i en Automobil sætter de efter. Da hans Forfølgere nærmer sig, springer han fra en Bro ned i en Flod. Hans Fjender er lige saa hurtige i Vendingen. De har taget en Motorbaad og slynger herfra en Lasso efter den Svømmende. Men Will undgaar Rebet og dykker under Vandet. Forfølgerne tror, at han er omkommet .... Saasnart Motorbaaden er borte, dukker Will op aa Overfladen.

Wills Eventyr er endnu ikke endt, thi Vejen til Brigthbury er lang, og først efter mange Farer og utrolige Hindringer lykkes det ham at naa Godset rettidigt. Han styrter i Hennys Arme, og hun fortæller ham hurtigt om Sir Finleys Anslag. Will underretter nu Hennys Fader om Sir Finleys nedrige Optræden. Han beslutter at afsløre Slynglen.

Sir Finley kommer til den aftalte Tid for at hente Hennys Ja. Synet af Will bringer ham ud af Ligevægt; han tvinges til at tilstaa, at det kompromitterende Dokument er et simpelt Falskneri. Og efter at han er afsløret, er der ikke længer nogen Hindring for de Elskendes Forening.

Alle bør fotograteres hos *Emil Clausen*,
Empire Visit 1,50 pr. Dusin.
Empire Kabinet 3,00 pr. Dusin.
Telefon 8050. Frederiksberggade 34, 2. Sal.

Klokken - Kronprinsessegade 22. Telefon Palæ 7.
Behandler
Asthma, Bronchitis etc.

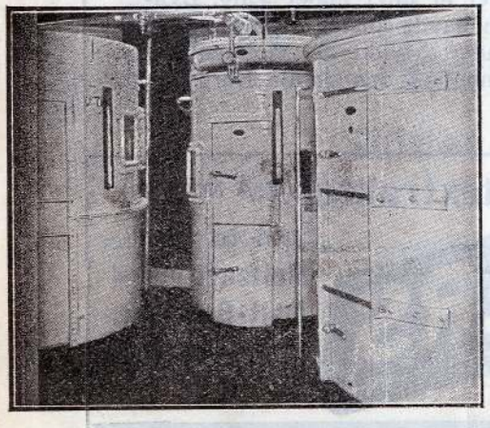

Stabslæge Arendrup træffes daglig Kl. 1.

Mona Lisa.
Cacao 1,55 pr. Pd.
Kogechokolade 1,15 pr. Pd.
Ren og fyldt Dessert à 2 Kr.
faas kun i Hovedoplaget
Vestergade 1. - Tlf. 6627.

Personbanegaardens Restaurant.

Tandlæge Ruben, Vesterbrogade 20.
Tlf. 9802. Tr. 10-3 og 6-7. Søndag 10-12.
Mandag og Onsdag 6—8.
Smertefri Tandudtrækning, anbefales nervøse Patienter. **Alt Guldarbejde.** Plombering, Stifttænder og kunstige Tænder til **moderate Priser. Samvittighedsfuld og omhyggelig Behandling.**

Mod Blodmangel
Haemalogen Lotze
FAAS PAA APOTHEKERNE

2.

Den trætte Frederik.

LYSTSPIL I 4 AKTER.

OPTAGET OG ISCENESAT AF **EINAR ZANGENBERG.**

I TITELROLLEN: FREDERIK JENSEN.

PERSONERNE:

Fru Frederik	Frk. **Jutta Lund.**
Frk. Frederik	Frk. **Lilly Jansen.**
Lola	Fru **Friis-Hjorth.**
Dyrlæge Knold	Hr. **Jørgen Lund.**
Formanden for »blaa Kors«	Hr. **Chr. Mølbach.**

I.

Fru Frederik, en Dame af moden Alder, staar i Begreb med at tiltræde en lille Rejse; hun skal hente sin unge, nydelige Datter hjem fra et Ferieophold og venter i Øjeblikket paa sin kære Hr. Gemal, der pænt maa aflægge Regnskab, inden Fruen rejser. Regnskabet stemmer ikke. Der mangler et Beløb. 13 Øre!

Imidlertid kommer der en kgl. Lakaj med det Glædens Budskab, at Naadens Sol har tilsmilet den gode Frederik. Han er bleven dekoreret paa Grund af sine store Fortjenester under et Fyrstebesøg.

Konen gemmer den smukke Dekoration i et Chatol, til hvilket hun giver sin kære, hædrede Ægtefælle Nøglen. Og saa tager hun afsted for at hente Frk. Frederik.

KUNST AT KENDE
„Columbias" ægte Graphophoner og Plader.
KUNST AT UDØVE
Vi giver Dem Undervisning en Maaned, naar De hos os køber en Violin, Mandolin eller andet Instrument til Værdi Kr. 25 og derover.
COLUMBIA PHONOGRAPH MAGASIN.
Gothersgade 27. Tlf. 8586. København.
Filialer: Falkonérallé 43. Tlf. Godth. 128. Amagerbrogade 126. Tlf. Amag. 1081.

Hr. Frederik bliver glad tilbage. Nu gælder det om at benytte den kostbare Tid, mens han er Græsenkemand: Han arrangerer et større Gilde sammen med gode Venner og søde smaa Veninder. Han er jo en glad og letsindig Sjæl, om hvem Digteren saa rammende skriver:

»Frederik solder med sine Bekendter
og er lige glad i begge Ender.«

Pludselig afbrydes Orgiet paa en højst ærgerlig Maade af en Portier, som præsenterer en Regning. Frederik har ingen Penge. Da faar en af de smaa Veninder en genial Idé. Hun har sét Frederiks pragtfulde Orden og foreslaar nu at *pantsætte den*. Som sagt saa gjort. Den unge Dame, der aabenbart har Rutine i den Art penible Affærer, laaner et større Beløb paa Ordensdekorationen; Regningen bliver betalt, og hele det glade Selskab gaar ud paa Sold. —

»Efter en mindre rolig Nat
er Frederik ingen Goliath!«

Da han kommer hjem den næste Morgen, er der Brev fra Konen, som skriver, at hun kommer tilbage om 8 Dage. Endvidere er der en Meddelelse om, at Fyrsten allernaadigst vil modtage ham

Nyheder paa ODEON Plader.

Af Tivoli Variete's Cabaret
fremhæves:
Bare Grin, Fischers Lattervise,
sungen af Carl Fischer.
Jeg ska' gi' dig, — - —
En af de glemte, — - —
Vidunderlig, underlig, — - —
Aa, aa, ... — - —
Med Trommer og Piber, — - —
Lille Mor'
Sangen om Dyrehaven
samt mange andre Nyheder. Specielt fremhæver vi de nye engelske Soldatermelodier:
„Tipperary" — „Ship ohoy" — „Tommy Atkins" „Sons of the sea",
saavelsom mange andre inden- og udenlandske Nyheder i Sang og Musik.

Musikhus Robert Kleinert,
Chr. IX's Gade 7, Telefon Central 3432, København K.
(Hj. af Gothersgade og Møntergade)
Kan høres i Odeon Koncertsal, Frederiksberggade 10.

Personbanegaardens Restaurant.

Allernyeste Musik- og Sangnumre haves paa Lager!
Pladernes Størrelse 25½ ctm. Kr. 1,40 pr. Stk.
1ste Kl.s Optagelse.
Talemaskiner udlejes gratis ved Køb af et bestemt Antal Plader.
Nærmere ved
Musikhuset Phønix, Blaagaardsgade 14.
Tlf. Nora 3007.

Ludvig Dyrberg, Malermester, **Nørrebrogade 52.**
Telefon 5278. **I. Kl.s Malerarbejde.** Telefon 5278.

Café „Granada".
Panoptikonbygningen.
Telefon 7452 og 53. —

— En Seværdighed for alle. —
ORIENTALSK INTERIØR.
Billige Frokostretter. — Enestaaende delikat Smørrebrød. — **Diner og Teater-Souper.** — Cabaret med varm Ret efter eget Valg Kr. 1,75.
KONCERT fra 8—12½.
Søndagen: KONCERT fra 4—12½.
Selskabslokaler for 3—20 Personer.

Raadhushotellet
Lavendelstræde 15.
Telefon 6211.
65 hyggelige velmonterede Værelser fra 1,25.
Klub-, Selskabs- og Lhombrelokaler.
1ste Kl.s Køkken

AUTOTYPI STREG A/S STEREOTYPI GALVANOS
JACOB ANDERSENS
REPRODUKTIONSANSTALT
FINESTE UDFØRELSE — GITYGADE 20 TELF. 1833. — BILLIGSTE PRISER.

i Audiens den 25. Og ved denne Lejlighed maa han altsaa bære sin nye Orden.

Situationen er kritisk. Frederik har ingen Penge til at løse Dekorationen hjem for. Og da han ingen anden Udvej sér, tager han Plads som Natkelner paa et Hotel, for paa denne Maade at tjene det nødvendige Beløb.

Fra det Øjeblik, Frederik træder i Funktion som Kelner, forfølges han af lutter Genvordigheder. Da der en Aften kommer Venner, som kender ham, maa han finde paa alskens Udflugter for at klare sig. Til Slut *kan* han ikke mere. Det har været en drøj Tur. Han har faaet hældt Flødeskum ned over Kjolen, og kommer hjem i en alt anden end proper Tilstand, dødtræt og fortumlet. Efter at have taget Kjolen af, sætter han sig paa en Stol og falder i Søvn.

Imidlertid er Fru og Frk. Frederik kommen ind med Toget. Fruen er rasende over, at Frederik ikke som galant Ægtemand har hentet Kone og Datter paa Banegaarden. Da hun finder ham sovende paa en Stol, vanker der Skænd, saa det kan forslaa. Frederik befinder sig meget ilde; og hans Forvirring er lige ved at røbe ham, da hans Datter ønsker ham til Lykke med Ordensdekorationen og beder om at se Dekorationen. Han faar et Anfald:

»Aa, jeg er saa syg, saa syg; jeg maa hele Tiden spasere. — Det er vist *Vandrenyre!* Aa, nu er det der igen. Luft! Luft! Luft!«

II.

Frederik gaar hjemmefra. Han kommer spaserende forbi Centralpavillonen og vil nu benytte Lejligheden til at faa sine Støvler børstet. Men han er saa træt, at han falder i Søvn paa Stolen. Skopudseren vækker ham. Han maa videre.

Stadig søvnig og gabende kommer han ned til Havnen, lægger sig paa en Bænk og falder i Søvn. En Betjent purrer ham ud og jager ham væk. Men den trætte Frederik finder en anden Bænk, hvor der imidlertid residerer en væmlig Bisse, som snorker saa utroligt, at Frederik ikke kan sove for ham.

Da faar han en lys Idé: *Den* fabelagtige Snorken kan han bruge, naar han selv er ude om Natten som Kelner. Han vækker Bissen og forklarer ham Sagen og aftaler alt fornødent med ham.

Derefter begiver han sig hjem. For at faa Lov til at være i Fred, lister han op paa Pulterkammeret, men Husassistenten observerer ham og afgiver Rapport til Fruen. Og saa er Freden forbi. . . . .

Endnu værre bliver det, da hun erklærer, at den tilgrisede Kjole øjeblikkelig maa i Vaskebaljen. Frederik protesterer; men forgæves.

Datteren er stadig nysgerrig efter at faa Papas nye Orden

Ferraton

Nyt velsmagende Jernmiddel.

Letfordøjelig, styrkende og bloddannende.

Pris Kr. ,25 for ½ Liter. **Faas paa alle Apotheker.**

NB. Ferraton angriber ikke Tænderne.

NIELSEN & LINDVAD

TLF: 595 TLF: 595

GLAS & PORCELÆN MAGASIN

24 FREDERIKSBERGGADE 24

Indehavere:

Oluf Nielsen tidl. i Magasin du Nord. Charles Lindvad, tidl. hos Hansen & Callesen.

Servicer og Stel etc., købte hos ovennævnte 2 Firmaer, kan kompletteres hos os.

Elktr. Kroner og Lamper.

Af Paladsteatrets Repertoire.

Kunstner-Cabaretten

„Edderkoppen“.

Til Frederiksberggade vil i Maj baade store og smaa Mænd finde Vej naar »Edderkoppen«, den ny Cabaret fanger Natsværmerfolket i Silkenet.

Champagne G. H. Mumm & Co

Keims.

Leverandør til Hs. Maj. Kongen.

Cognac Bisquit.

Vermouth Cinzano.

Triple sec Marie Brizard.

Cafè Riche, *Amagertorv 1*

Frokostretter i stort Udvalg serveres direkte fra Varmebord. Diners. à 1.50—3 Kr., begge med udsøgt Smørgåsbord uden Prisforhøjelse. *Rigt Udvalg af à la carte-Retter* og udsøgt Smørrebrød.

at sé. Der maa gøres noget. Frederik sér sit Snit til atter at tage den Nøgle, han ved Fruens Hjemkomst maatte aflevere. Nu kan Chatollet ikke lukkes op. Fru Frederik bestiller resolut en Smed, hvorefter hun begiver sig til Møde i »blaa Kors«. Næppe er hun ude af Døren, før Frederik ringer Afbud til Smeden og gør et sidste Forsøg paa at redde sin Kjole, som han jo skal have paa om Aftenen. Men den er allerede drivvaad og ikke til at bruge foreløbig. Den rædsomme Bisse fra Havnen indfinder sig punktligt og alt andet end ædru. Han bliver anbragt i Frederiks Seng, hvor han hurtigt opfylder sin Bestemmelse og snorker, saa det runger.

»Han sover sødt, sikke Tordenskrald.
Man skulde tro, han var til Parsifal!«

Frederik maa og skal have fat i en anden Kjole. Han iler hen paa Hotellet, hvor han uden Resultat undersøger Tjenerværelset.

Inde paa et af Hotelværelserne bor Dyrlæge Knold, der lige som Fru Frederik skal til Møde i »blaa Kors«. I et ubevogtet Øjeblik lykkes det den samvittighedsløse Frederik at tilvende sig Dyrlægens Kjole og lægge sin Morgenjakke i Stedet.

Og saa gaar han ned for at servere.

III.

Dyrlæge Knold opdager øjeblikkeligt det frække Tyveri.

Han ringer. Frederik kommer op. Dyrlægen er ulykkelig og vil laane Frederiks (d. v. s. sin egen) Kjole; men det kan der naturligvis ikke være Tale om. Imidlertid underkaster Hr. Knold den mystiske Morgenjakke en grundig Undersøgelse og finder — Laanesedlen paa den trætte Frederiks Orden.

Og dette for Frederik saa vigtige Papir lukker han ned i sin Kuffert. Situationen begynder at blive kompliceret.

Frederik foreslaar nu, at Dyrlægen skal simulere syg og sende Afbud til »blaa Kors«. Dette har straks til Følge, at de rare Mennesker fra denne Forening beslutter at se til Patienten.

Inde ved Siden af Dyrlæge Knold bor den smukke Lola, der

GEORG KOFOED'S
Møbeletablissementer
St. Kongensgade 31
i 4 Etager

Enestaaende Udvalg for Møbelsøgende. For over 100,000 Kr. Møbler altid paa Lager. Solidt og stilfuldt Arbejde. Skriftlig Garanti.

Ingen bør købe Møbler andetsteds før de først har aflagt mine store Salgs-Udstillinger et Besøg i St. Kongensgade 31 og Vesterbrogade 95-97

Vesterbrogade 95-97

Eget Værksted. Kun damptørrede Materialer benyttes.

Køb Ford, fordi den er god, ikke fordi den er billig.

F. Bülow & Co.,

Automobilforretning

Knippelsbrogade 2. København C.

Telefoner: 7757 & 7798.

har en Tilbeder. Da alle Dørene ligner hinanden, gaar hun ved en Fejltagelse ind paa Knolds Værelse. — Dyrlægen er imidlertid spaseret ud. Frederik kommer ind til den skønne Lola, der bliver meget altereret. Af Frygt for den skinsyge Tilbeder søger Frederik Tilflugt i et Skab; først da Lolas Ven trækker sig tilbage, kan han atter slippe ud af sit ufrivillige trange Opholdssted og forklare Lola, at hun hører hjemme inde ved Siden af.

I det samme kommer Knold tilbage. Han er løbet paa Deputationen fra »blaa Kors«. Man kendte ham ikke i Forvejen; men nu har man sét ham; og af den Grund bønfalder han Frederik om at spille Syg i hans Sted.

Det er en Chance for den trætte Frederik. Han forlanger 50 Kr., som han endnu mangler i at kunne løse Ordnen hjem, samt Laanesedlen. Og de Betingelser maa Knold akceptere.

Saa bliver Frederik puttet i Seng hos Lola, indsvøbt i Vat og Bandager. Saaledes modtager han Deputationen fra »blaa Kors», hvis Formand deltagende spørger til hans Befindende, mens Fru Frederik forlanger at vaage hos den stakkels Patient Natten over.

Da Fruen et Øjeblik forsvinder, lykkes det Lola, som har holdt sig skjult under Tæppet, at undslippe. Men Frederik maa pænt blive. Og hele den lange Nat holder Fruen trofast Vagt ved hans Leje.

IV.

»Snart er Natten svunden, Dagen bryder frem,
Frederik Fred har funden, Konen drager hjem.«

Endelig gik hun! Frederik staar op for at begive sig hjem efter

Kør hjem med Autotaxa - 7770

Blomster-Bazaren
Nørrebrogade 207.
Telf. Taga 205 Telf. Taga 205
leverer
smagfulde Kranse og Buketter
til billigste Priser.
Varerne bringes overalt.
Ærb. *E. Rosendal.*

Endnu!!
sælger **„Reform“ alt Fodtøj** til gamle **Priser.**
Herrestøvler **9,50,** dobbelte Saaler **12,50,**
Kork- og Militærstøvler **15 Kr.,** Sko **7,50,**
Damestøvler, Laktaa, **7,50,** Sko 4, 5 à 6 Kr.
Lager af Galoscher, Filtsko, Tøfler, Bal-Fodtøj.
Pige- og Drenge-Skolestøvler **6 à 8 Kr.**
Lager Alt.
2, Teglgaardsstræde 2. Udsalg Strandvejen 81

Personbanegaardens Restaurant.

Primadonnaen.

En Talemaskine
gratis
kan Ingen faa.
Men vi sælger til
Fabrikspriser
og paa Afbetaling
uden Udbetaling. Kontante Ordres 10 % Rabat. Katalog gratis og franco.
A/S Nornan,
København.
Knabrostræde 4.
Tlf. 8947.

HINDSBERG
Kgl. Hof-Pianofabrikant
Smaa Flygler
Mekanik Erard
Opr. Pianoer med Flygeltoner.
Bredgade 34.

R. WENGLER
KONGELIG HOF KURVEMAGER
AMAGERTORV Nº7
ILLUSTRERET PRISLISTE FRANCO

Drik altid Emil Brandts danske Galoric, og Sct. Nicolaus Kildes Apollinaris!

Jeg holder mest af

Brød fra
Jagtvejens Mølle & Brødfabrik,
Jagtvej 145. *600 Udsalg.*
Telefoner: **3413** og Taga **513**.

Af Paladsteatrets Repertoire.

Foran Paladsteatret.

Plader og Films fremkaldes og kopieres og leveres paa samme Dag.

den ubehagelige Nat. Konen *er* allerede hjemme; hun lytter ved hans Dør — og hører en tillidsindgydende Snorken.

Ikke længe efter kommer Frederik listende. Han propper den drukne Bisse med Mælk og Brød, og da han har faaet lidt Liv i Kumpanen, sender han ham af Sted for at indløse Ordnen.

Et Øjeblik efter træder han glad og morgenfrsk ind til sin Kone og lader som ingenting. Fru Frederik ringer paa ny til Smeden for at faa Chatollet dirket op. Og hendes kære Mand begynder at blive nervøs for, at han ikke skal faa Ordnen lagt tilbage, inden Smeden kommer.

For at trække Tiden ud, finder han paa at arrangere et imaginært Indbrud. Han surrer sig selv fast til en Stol, kaster alt hulter til bulter i Værelset, raaber om Hjælp — og beretter om den skrækkelige Tildragelse. Som den ædelmodige Mand, han er, modsætter han sig bestemt, at man tilkalder Politiet.

Imidlertid har Bissen efter svære Bryderier faaet Ordensdekorationen indløst. Han kommer med den lige i rette Tid og udleverer den til Frederik, som lader den falde ned i Haven, hvor Datteren henter den.

Hermed er den trætte Frederiks Genvordigheder endt; oven paa alle Anstrengelser og Kvaler kan han nu søge Fred og Hvile i Hjemmets Hygge og Harmoni.

En lille

Annonce kan ofte have en stor Virkning. Hvor ofte hænder det ikke, at man vil avertere: et ledigt Værelse, en Lejlighed, Salg af brugte Sager, en ledig Stilling eller lignende! En lille Annonce til **tre Øre** Ordet er Løsnet — vel at mærke, naar den sættes i **Politiken,** det Blad, som alle læser, hvis Udbredelse — over 50,000 daglig — er større end de seks konservative Morgenblades tilsammen.

Nu er det Politiken.

Haandens Gaade løses.
Grafologisk Karakterudtydning i Haandskrift.
„Quo vadis" Mikkelbryggersgade 18, 2. Sal. Telefon Byen 1819 y.

Vesterbros største Vinstue,
„PROMENADEN".
2 Billarder. — **Indgang i Porten.**
Vesterbrogade 9 B. Telefon 11717 og 18

Personbanegaardens Restaurant.

Det grafiske Institut, København K.